



## SCHAKELVOORZIENING PASSEND VOORTGEZET ONDERWIJS MAASTRICHT HEUVELLAND & PARKSTAD

**Voorziening voor leerlingen die niet direct in een reguliere brugklas kunnen starten maar dat binnen zes maanden - met extra ondersteuning - wel kunnen. De leerlingen beginnen gezamenlijk in de veilige setting van de schakelvoorziening. Doel is dat de leerling binnen een paar maanden volledig geschakeld is en alle reguliere lessen volgt op de school waar hij/zij aangemeld is.**

### Schakelvoorziening lang

Onder regie van het samenwerkingsverband passend onderwijs is er een schakelvoorziening ingericht. De schakelvoorziening is er voor kwetsbare leerlingen die in hun gedrag nog bepaalde vaardigheden missen. Doel is om leerlingen binnen één schooljaar (arrangement lang) naar het (regulier) voortgezet onderwijs te schakelen. Met zowel expertise vanuit het regulier als het (voortgezet) speciaal onderwijs wordt gewerkt aan de benodigde vaardigheden die noodzakelijk zijn om de schoolloopbaan binnen het (regulier) voortgezet onderwijs met succes te volgen.

### Werkwijze

Alle leerlingen in de schakelvoorziening staan ingeschreven in een van de reguliere scholen (bronschool). Na verloop van tijd stromen de leerlingen naar deze school door. In de schakelvoorziening wordt de eerste periode gewerkt met de onderwijsmiddelen (leermaterialen, werkboeken, toetsen) van de schakelvoorziening. De laatste weken voorafgaand aan de volledige overstap werken de leerlingen met de onderwijsmiddelen van de bronschool.

De leerlingen beginnen gezamenlijk in de veilige setting van de schakelvoorziening. Van daaruit zullen leerlingen, op het moment dat het kan, stapsgewijs de overstap maken naar de reguliere school. Sommige leerlingen starten al na de eerste twee maanden met het volgen van een of enkele vakken bij de bronschool. Doel is dat de leerling na verloop van tijd - uiterlijk februari - volledig geschakeld is en alle reguliere lessen volgt op de school waar hij/zij aangemeld is.



april / mei



augustus



november

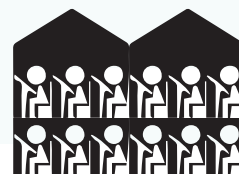
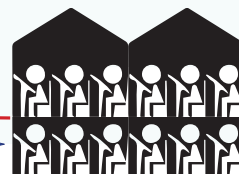

januari/maart

## Didactische en orthopedagogische ondersteuning

In de schakelvoorziening worden leerlingen zowel klassikaal als via gepersonaliseerd leren begeleid door deskundige docenten/medewerkers. Naast de didactische voorbereiding op de overstap, dat wil zeggen het aanbieden van Nederlands, Engels, wiskunde en andere vakken, is er ook extra aandacht voor sociale, emotionele en executieve vaardigheden (plannen en organiseren). Er is regelmatig overleg tussen het schakelteam, de leerling en de ouder(s)/verzorger(s).

## Aanmelding en procedure

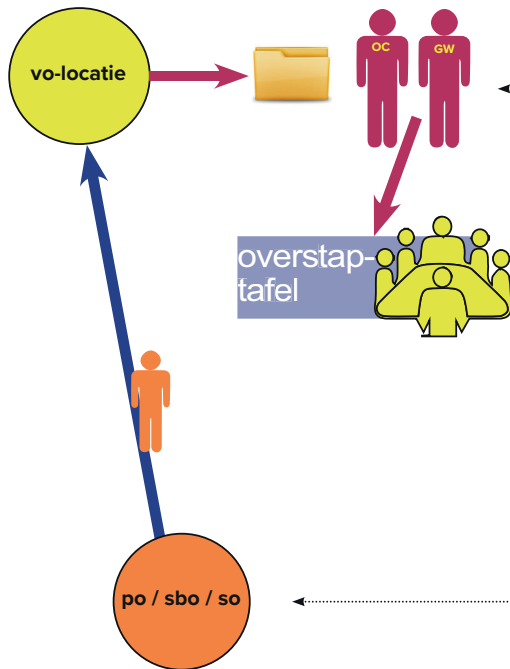

Leerlingen kunnen niet rechtstreeks aangemeld worden bij de schakelvoorziening, alleen na inschrijving bij een vo school. De school waar de leerling is aangemeld brengt in overleg met het po/so/sbo het dossier in bij de 'overstap-tafel'. De overstap-tafel bestaat uit genodigden die vanuit expertise het dossier bespreken.

De bronschool levert een dossier met ontwikkelperspectiefplan (opp) aan via LDOS bij de commissie toewijzing ondersteuning (cto) van het samenwerkingsverband. De cto geeft al dan niet een beschikking schakelarrangement af waarmee de leerling toegelaten kan worden tot de schakelvoorziening.

## Schakelvoorziening Maastricht Heuvelland

Eenhoornsingel 100 (Bondefantencollege)  
6216 CW Maastricht

## Schakelvoorziening Parkstad

Heldevierlaan 5 (Herlecollege)  
6415 SB Heerlen

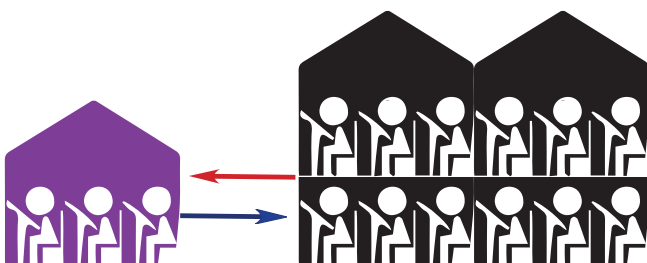

**SAMENWERKINGSVERBANDEN  
PASSEND VOORTGEZET ONDERWIJS  
MAASTRICHT HEUVELLAND & PARKSTAD**

Nieuw-Eyckholt 290<sup>E</sup>  
6419 DJ Heerlen  
info-vo@swvzl.nl